

ΧΡΙΣΤΟΣ Χ. ΧΡΙΣΤΟΦΗ

αρχιτεκτων μηχανικος

email: x.xristofli@gmail.com mob:99849308 fax:24646114

ΠΑΡΑΤΗΡΗΣΕΙΣ

— ΠΡΟΤΕΙΝΟΜΕΝΟ ΥΨΟΜΕΤΡΟ

● ΥΦΙΣΤΑΜΕΝΟ ΥΨΟΜΕΤΡΟ

(ΚΣ) ΚΕΡΑΜΙΚΑ

(ΣΤ) ΣΤΑΜΠΟΤΟ ΔΑΠΕΔΟ

(ΣΚ) ΣΚΥΒΑΛΛΑΠΟΘΗΚΗ

(Φ) ΦΟΥΡΝΟΣ

(Ψ) ΨΗΓΕΙΟ

(ΝΤ) ΝΤΕΠΟΖΙΤΟ ΝΕΡΟΥ 2 ΤΟΝΩΝ

(ΗΘ) ΗΛΙΑΚΗ ΘΕΡΜΟΣΙΦΩΝΕΣ

(ΦΠ) ΦΩΤΟΒΟΛΑΤΑΙΚΑ ΠΛΑΙΣΙΑ

ΕΜΒΑΔΑ ΙΣΟΓΕΙΟΥ ΚΑΤΟΙΚΙΩΝ

Εμβαδό Οικοπέδου: 532m²

ΚΑΤΟΙΚΙΑ Νο1

Κλειστή χώροι: 90,80m²

Καλυμ. Βεράντες: 5,07m²

Βοηθητικοί χώροι: 5,63m²

Γκαραζ : 12,16m²

Ισχύς Φωτοβολ. 3kw

ΚΑΤΟΙΚΙΑ Νο2

Κλειστή χώροι: 90,85m²

Καλυμ. Βεράντες: 3,60m²

Βοηθητικοί χώροι: - - -

Γκαραζ : 16,78m²

Ισχύς Φωτοβολ. 3kw

ΥΠΟΓΡΑΦΗ ΜΕΛΕΤΗΤΗ

ΠΡΟΣΑΝΑΤΟΛΙΣΜΟΣ



ΜΕΛΕΤΗ ΕΡΓΟΥ

GROVTHONIES LIMITED
ΔΥΟ ΔΥΟΡΟΦΕΣ ΚΑΤΟΙΚΙΕΣ - ΟΡΟΚΛΙΝΗ
ΣΧΕΔΙΟ

κατοψη ΙΣΟΓΕΙΟΥ

ΗΜΕΡΟΜΗΝΙΑ

ΚΑΙΜΑΚΑ

ΙΑΝΟΥΑΡΙΟΣ
2024

ΑΡΙΘΜΟΣ ΦΥΛΛΟΥ

1:100

A02

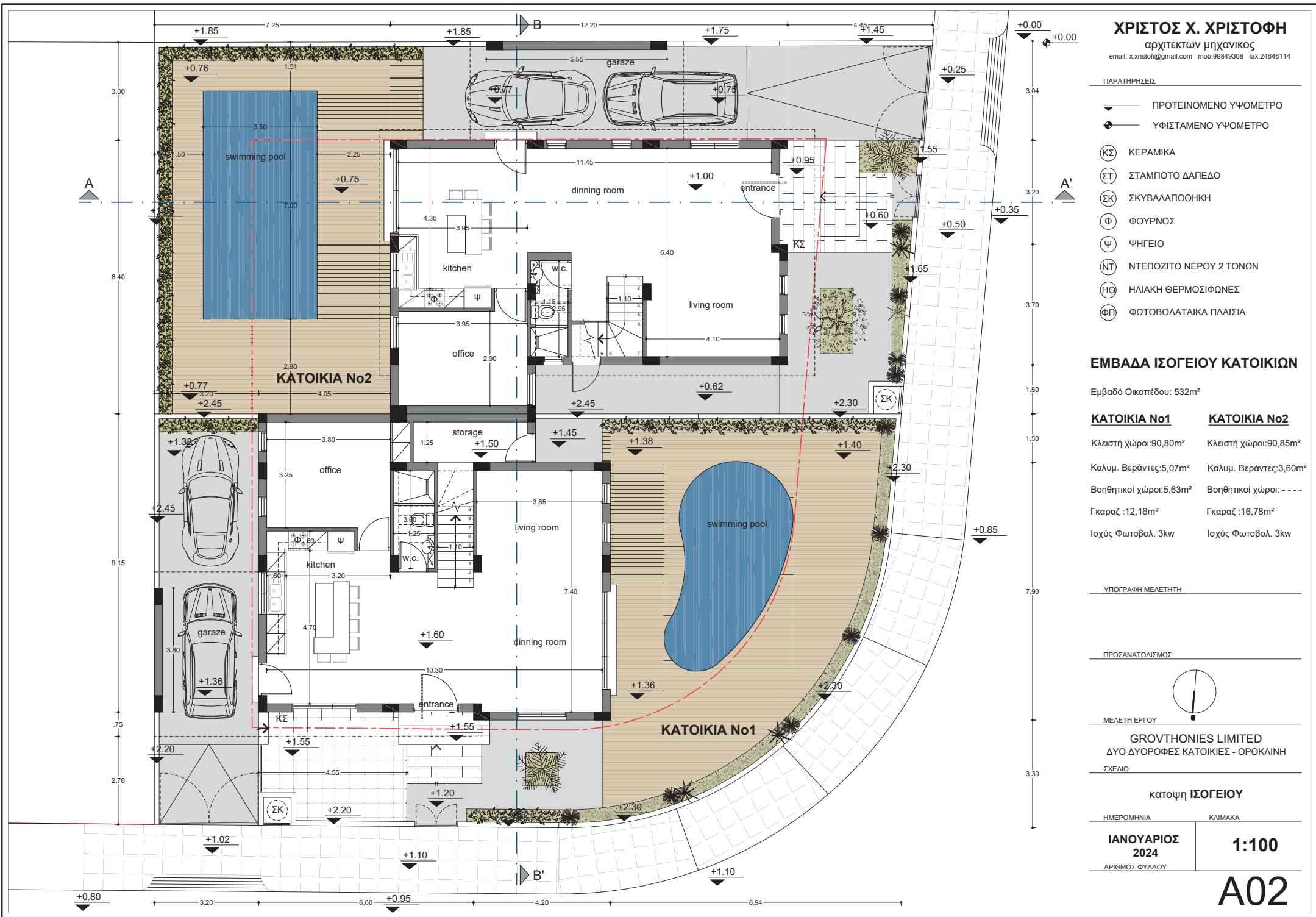

ΧΡΗΣΤΟΣ Χ. ΧΡΗΣΤΟΦΗ

αρχιτεκτων μηχανικος

email: x.xristofli@gmail.com mob:99849308 fax:24646114

ΠΑΡΑΤΗΡΗΣΕΙΣ

▾ ΠΡΟΤΕΙΝΟΜΕΝΟ ΥΨΟΜΕΤΡΟ

● ΥΦΙΣΤΑΜΕΝΟ ΥΨΟΜΕΤΡΟ

ⓀΣ ΚΕΡΑΜΙΚΑ

ⓈΤ ΣΤΑΜΠΟΤΟ ΔΑΠΕΔΟ

ⓈΚ ΣΚΥΒΑΛΑΠΟΘΗΚΗ

Ⓢ ΦΟΥΡΝΟΣ

Ⓢ ΨΗΓΕΙΟ

Ⓢ ΝΤ ΝΤΕΠΟΖΙΤΟ ΝΕΡΟΥ 2 ΤΟΝΩΝ

Ⓢ ΗΘ ΗΛΙΑΚΗ ΘΕΡΜΟΣΙΦΩΝΕΣ

Ⓢ ΦΠ ΦΩΤΟΒΟΛΑΤΑΙΚΑ ΠΛΑΙΣΙΑ

ΕΜΒΑΔΑ ΟΡΟΦΟΥ ΚΑΤΟΙΚΙΩΝ

Εμβαδό Οικοπέδου: 532m²

ΚΑΤΟΙΚΙΑ Νο1

Κλειστή χύωρη: 79,95m²

Καλυμ. Βεράντες: ----

Βοηθητικοί χύωρη: ----

Γκαραζ : ----

Ισχύς Φωτοβολ. 3kw

ΚΑΤΟΙΚΙΑ Νο2

Κλειστή χύωρη: 79,35m²

Καλυμ. Βεράντες: ----

Βοηθητικοί χύωρη: ----

Γκαραζ : ----

Ισχύς Φωτοβολ. 3kw

ΥΠΟΓΡΑΦΗ ΜΕΛΕΤΗΤΗ

ΠΡΟΣΑΝΑΤΟΛΙΣΜΟΣ



ΜΕΛΕΤΗ ΕΡΓΟΥ

GROVTHONIES LIMITED
ΔΥΟ ΔΥΟΡΟΦΕΣ ΚΑΤΟΙΚΙΕΣ - ΟΡΟΚΛΙΝΗ
ΣΧΕΔΙΟ

κατοψη ΟΡΟΦΟΥ

ΗΜΕΡΟΜΗΝΙΑ

ΚΑΙΜΑΚΑ

ΙΑΝΟΥΑΡΙΟΣ
2024

ΑΡΙΘΜΟΣ ΦΥΛΛΟΥ

1:100

A03

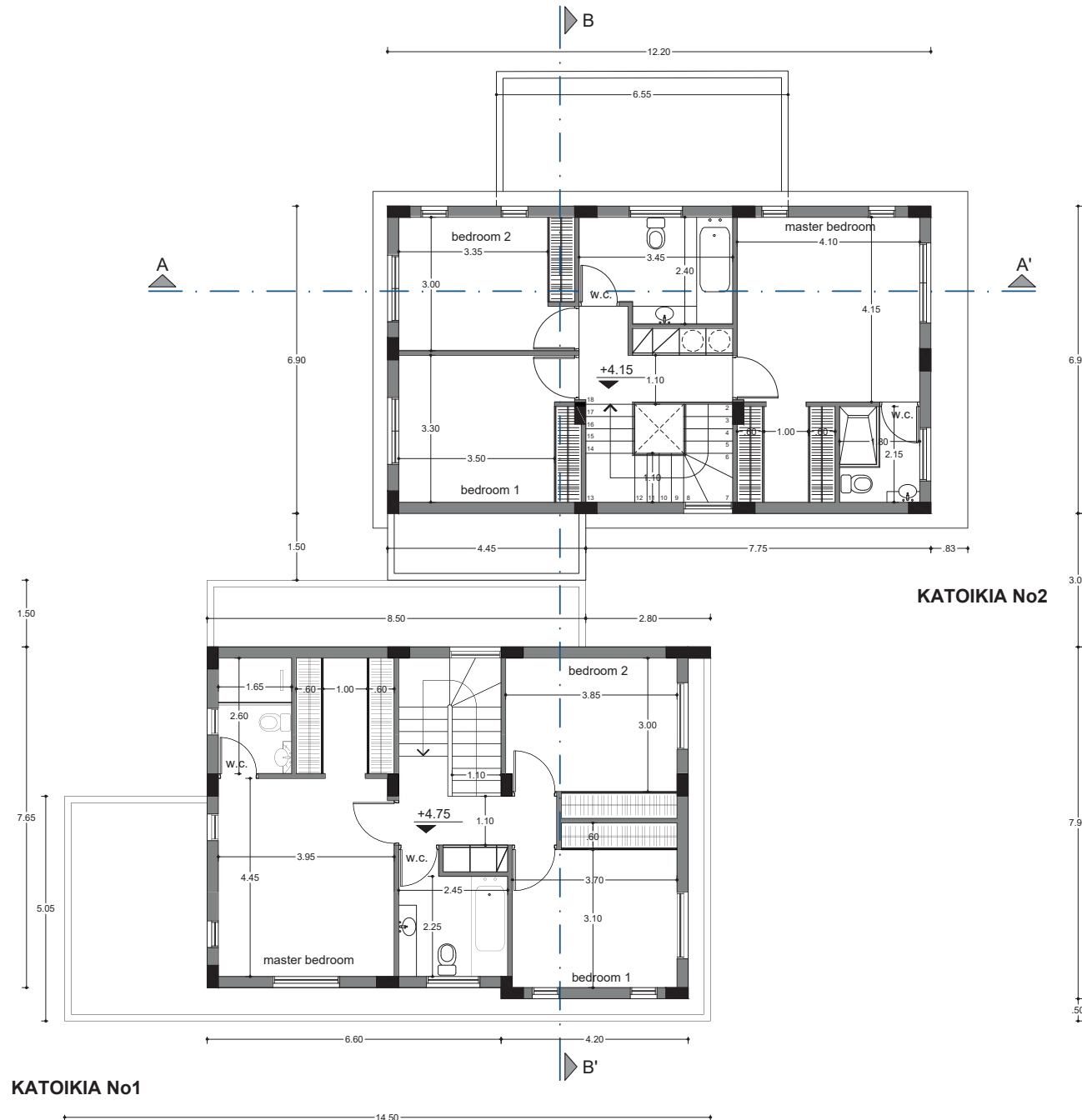

ΧΡΙΣΤΟΣ Χ. ΧΡΙΣΤΟΦΗ

αρχιτεκτων μηχανικος

email: x.xristofli@gmail.com mob:99849308 fax:24646114

ΠΑΡΑΤΗΡΗΣΕΙΣ

— ▾ — ΠΡΟΤΕΙΝΟΜΕΝΟ ΥΨΟΜΕΤΡΟ

● — ΥΦΙΣΤΑΜΕΝΟ ΥΨΟΜΕΤΡΟ

(ΚΣ) ΚΕΡΑΜΙΚΑ

(ΣΤ) ΣΤΑΜΠΟΤΟ ΔΑΠΕΔΟ

(ΣΚ) ΣΚΥΒΑΛΑΠΟΘΗΚΗ

(Φ) ΦΟΥΡΝΟΣ

(Ψ) ΨΗΓΕΙΟ

(ΝΤ) ΝΤΕΠΟΖΙΤΟ ΝΕΡΟΥ 2 ΤΟΝΩΝ

(ΗΘ) ΗΛΙΑΚΗ ΘΕΡΜΟΣΙΦΩΝΕΣ

(ΦΠ) ΦΩΤΟΒΟΛΑΤΑΙΚΑ ΠΛΑΙΣΙΑ

ΕΜΒΑΔΑ ΚΑΤΟΙΚΙΩΝ

Εμβαδό Οικοπέδου: 532m²

ΚΑΤΟΙΚΙΑ Νο1

Κλειστή χώροι: 170,75m²

Καλυμ. Βεράντες: 5,07m²

Βοηθητικοί χώροι: 5,63m²

Γκαραζ : 12,16m²

Ισχύς Φωτοβολ. 3kw

ΚΑΤΟΙΚΙΑ Νο2

Κλειστή χώροι: 170,20m²

Καλυμ. Βεράντες: 3,60m²

Βοηθητικοί χώροι: - - -

Γκαραζ : 16,78m²

Ισχύς Φωτοβολ. 3kw

ΥΠΟΓΡΑΦΗ ΜΕΛΗΤΗΤΗ

ΠΡΟΣΑΝΑΤΟΛΙΣΜΟΣ



ΜΕΛΕΤΗ ΕΡΓΟΥ

GRVNTHONIES LIMITED
ΔΥΟ ΔΥΟΡΟΦΕΣ ΚΑΤΟΙΚΙΕΣ - ΟΡΟΚΛΙΝΗ

ΣΧΕΔΙΟ

κατοψη **ΟΡΟΦΗΣ & ΡΙΣΕΩΝ**

ΗΜΕΡΟΜΗΝΙΑ

ΚΑΙΜΑΚΑ

ΙΑΝΟΥΑΡΙΟΣ
2024

ΑΡΙΘΜΟΣ ΦΥΛΛΟΥ

1:100

A04

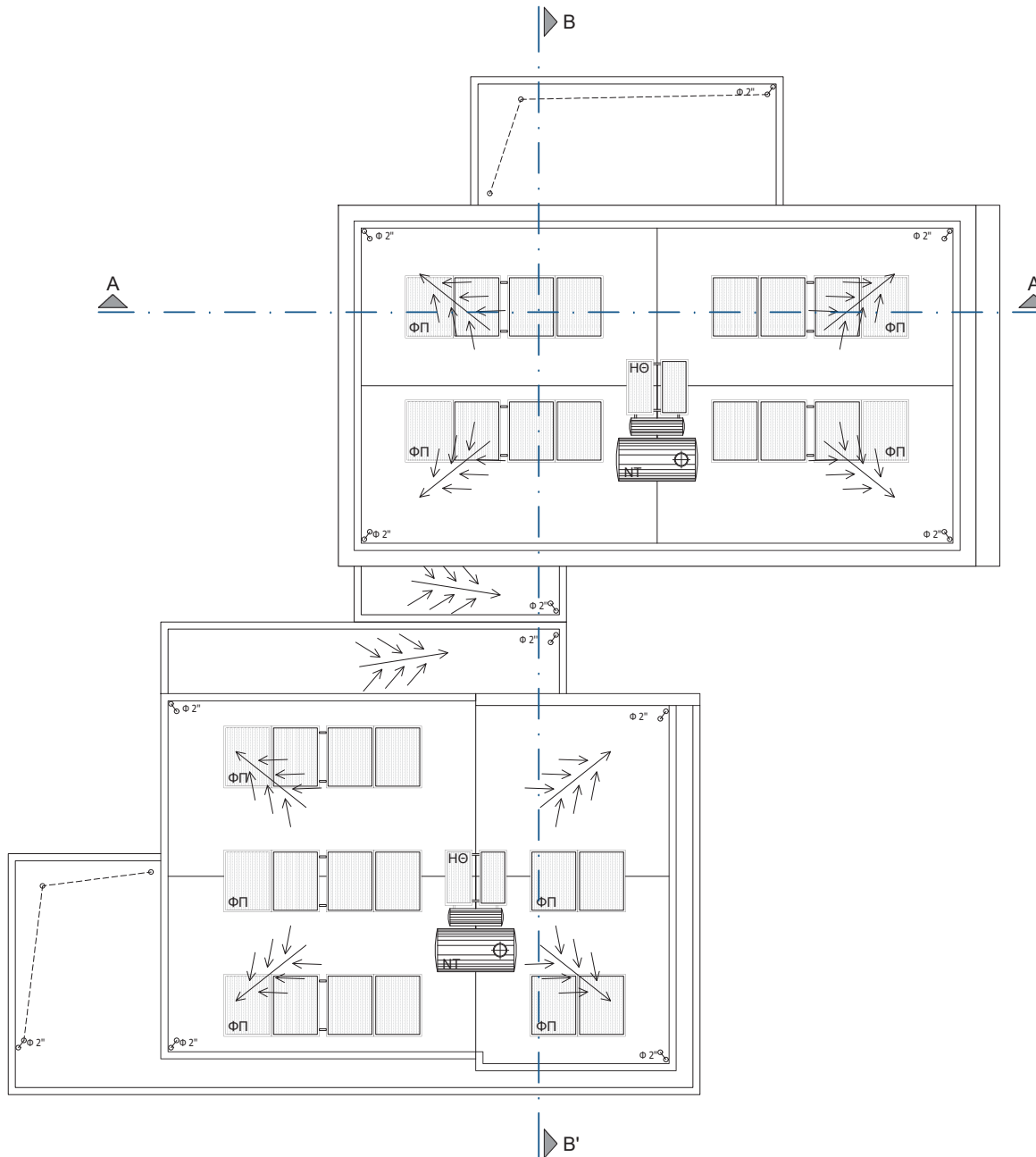

ΠΑΡΑΤΗΡΗΣΕΙΣ

— ΠΡΟΤΕΙΝΟΜΕΝΟ ΥΨΟΜΕΤΡΟ

⊕ ΥΦΙΣΤΑΜΕΝΟ ΥΨΟΜΕΤΡΟ

ΥΛΙΚΑ ΟΨΕΩΝ

01. ΕΠΙΧΡΙΣΜΑ ΜΕ ΑΣΠΡΟ ΧΡΩΜΑ
02. ΕΠΙΧΡΙΣΜΑ ΜΕ ΓΚΡΙΖΟ ΧΡΩΜΑ
03. ΑΚΡΥΛΙΚΟ ΓΡΑΦΙΑΤΟ
04. ΕΠΕΝΔΥΣΗ ΠΕΤΡΑΣ Ή ΞΥΛΟΥ
05. ΞΥΛΙΝΑ ΣΚΙΑΣΤΡΑ
06. ΚΟΥΦΩΜΑΤΑ ΑΛΟΥΜΙΝΙΟΥ ΜΕ ΔΙΠΛΟ ΤΖΑΜΙ
07. ΤΟΙΧΟΣ ΠΕΡΙΦΡΑΣΗ
08. ΦΟΥΓΑΡΟ ΤΖΑΚΙΟΥ



ΒΟΡΕΙΑ ΟΨΗ



ΔΥΤΙΚΗ ΟΨΗ

ΥΠΟΓΡΑΦΗ ΜΕΛΕΤΗΤΗ

ΜΕΛΕΤΗ ΕΡΓΟΥ

GRONTHONIES LIMITED
ΔΥΟ ΔΥΟΡΟΦΕΣ ΚΑΤΟΙΚΙΕΣ - ΟΡΟΚΛΙΝΗ
ΣΧΕΔΙΟ

οψεις ΒΟΡΕΙΑ & ΔΥΤΙΚΗ

ΗΜΕΡΟΜΗΝΙΑ

ΚΛΙΜΑΚΑ

ΙΑΝΟΥΑΡΙΟΣ
2024

1:100

ΑΡΙΘΜΟΣ ΦΥΛΛΟΥ

A05

ΠΑΡΑΤΗΡΗΣΕΙΣ

- ΠΡΟΤΕΙΝΟΜΕΝΟ ΥΨΟΜΕΤΡΟ
- ⊕ ΥΦΙΣΤΑΜΕΝΟ ΥΨΟΜΕΤΡΟ

ΥΛΙΚΑ ΟΨΕΩΝ

01. ΕΠΙΧΡΙΣΜΑ ΜΕ ΑΣΠΡΟ ΧΡΩΜΑ
02. ΕΠΙΧΡΙΣΜΑ ΜΕ ΓΚΡΙΖΟ ΧΡΩΜΑ
03. ΑΚΡΥΛΙΚΟ ΓΡΑΦΙΑΤΟ
04. ΕΠΕΝΔΥΣΗ ΠΕΤΡΑΣ Ή ΞΥΛΟΥ
05. ΞΥΛΙΝΑ ΣΚΙΑΣΤΡΑ
06. ΚΟΥΦΩΜΑΤΑ ΑΛΟΥΜΙΝΙΟΥ ΜΕ ΔΙΠΛΟ ΤΖΑΜΙ
07. ΤΟΙΧΟΣ ΠΕΡΙΦΡΑΞΗ
08. ΦΟΥΓΑΡΟ ΤΖΑΚΙΟΥ

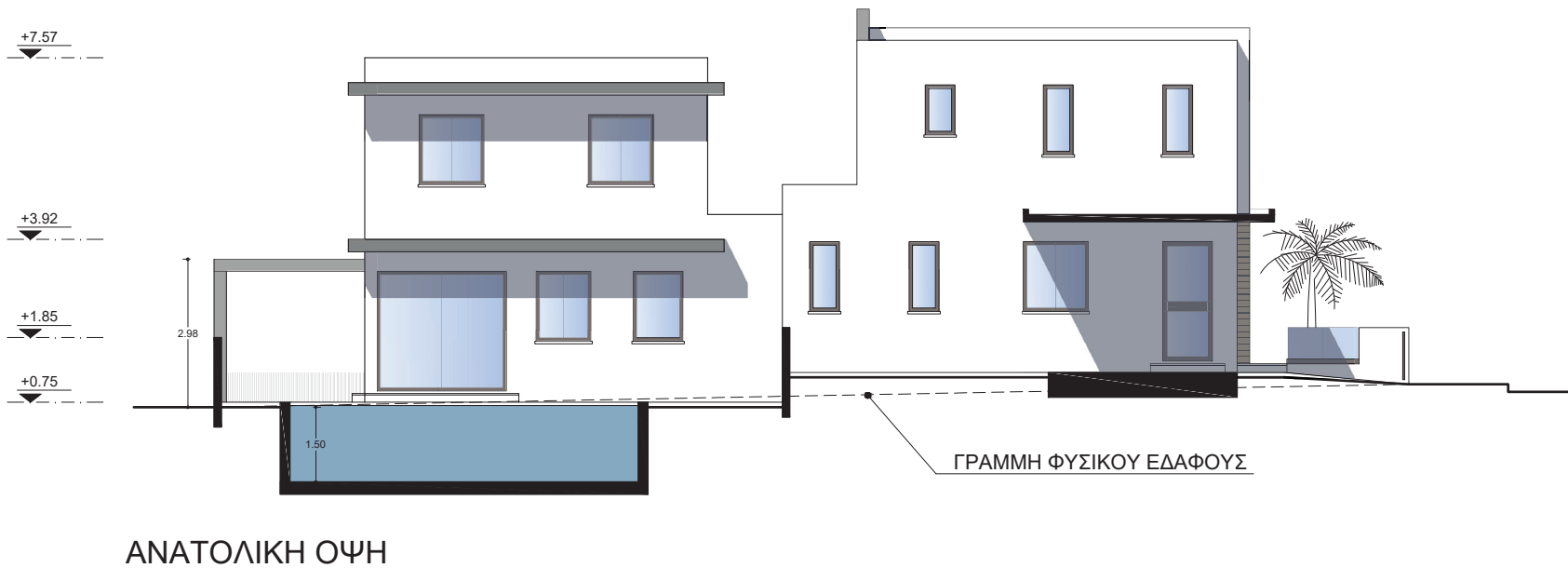
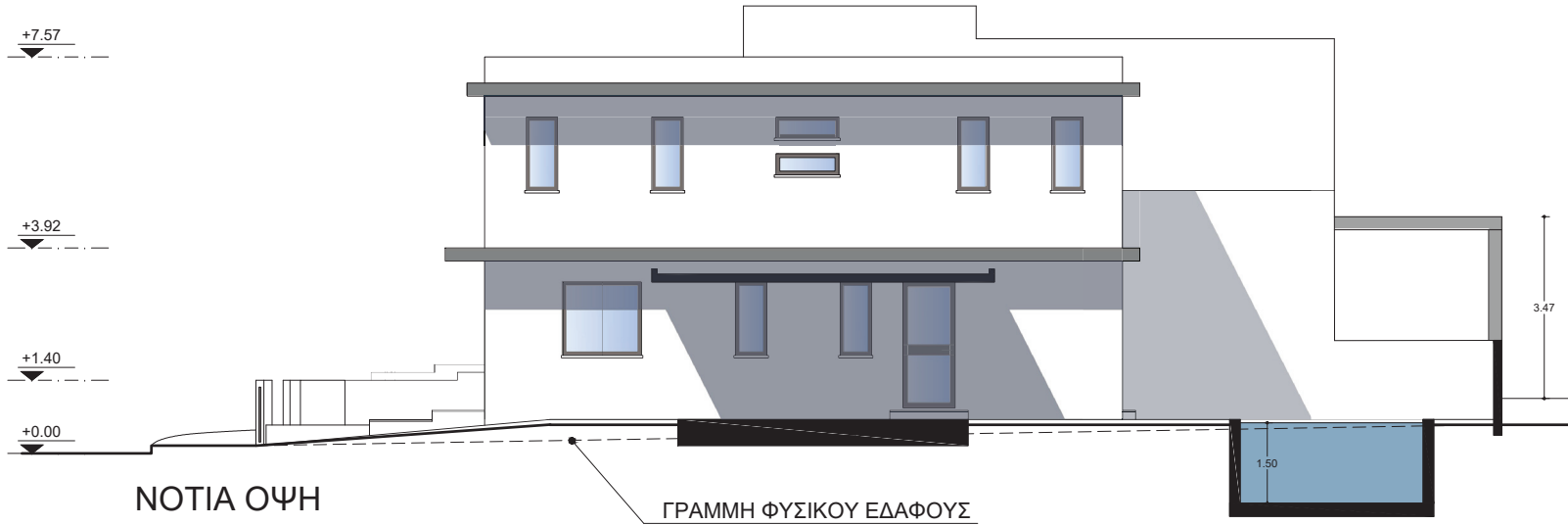

ΥΠΟΓΡΑΦΗ ΜΕΛΕΤΗΤΗ

ΜΕΛΕΤΗ ΕΡΓΟΥ

GRONTHONIES LIMITED
ΔΥΟ ΔΥΟΡΟΦΕΣ ΚΑΤΟΙΚΙΕΣ - ΟΡΟΚΛΙΝΗ
ΣΧΕΔΙΟ

οψεις **ΝΟΤΙΑ & ΑΝΑΤΟΛΙΚΗ**

ΗΜΕΡΟΜΗΝΙΑ

ΚΛΙΜΑΚΑ

**ΙΑΝΟΥΑΡΙΟΣ
2024**

1:100

ΑΡΙΘΜΟΣ ΦΥΛΛΟΥ

A06