

ΧΡΙΣΤΟΣ ΧΡ. ΧΡΙΣΤΟΦΗ

αρχιτεκτων μηχανικος
 email: x.xristof@gmail.com mob:99849308 fax:24646114
 +0.00

ΠΑΡΑΤΗΡΗΣΕΙΣ

- ▾ ΠΡΟΤΕΙΝΟΜΕΝΟ ΥΦΟΜΕΤΡΟ
- ⊙ ΥΦΙΣΤΑΜΕΝΟ ΥΦΟΜΕΤΡΟ
- Ⓚ ΚΕΡΑΜΙΚΑ
- Ⓢ ΣΤΑΜΠΟΤΟ ΔΑΠΕΔΟ
- Ⓚ ΣΚΥΒΑΛΑΠΟΘΗΚΗ
- Ⓚ ΦΟΥΡΝΟΣ
- Ⓚ ΨΗΓΕΙΟ
- Ⓚ ΝΤΕΠΟΖΙΤΟ ΝΕΡΟΥ 2 ΤΟΝΩΝ
- Ⓚ ΗΛΙΑΚΗ ΘΕΡΜΟΣΙΦΩΝΕΣ
- Ⓚ ΦΩΤΟΒΟΛΑΤΑΙΚΑ ΠΛΑΙΣΙΑ 3kw
- Ⓚ ΜΗΧΑΝΙΚΟΣ ΕΞΑΕΡΙΣΜΟΣ

+0.05
 +0.21
 +0.40
 +0.30
 +0.45
 +0.30
 +0.14
 +0.23
 +0.08
 +0.15
 +0.15
 +0.11
 +0.11

Εισοδος
 Εξοδος

ΑΠΟΣΤΑΣΗ 3μ ΑΠΟ ΤΟ ΣΥΝΟΡΟ

Α' Β'

ΥΠΟΓΡΑΦΗ ΜΕΛΕΤΗΤΗ

ΠΡΟΣΑΝΑΤΟΛΙΣΜΟΣ

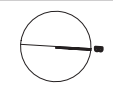

ΜΕΛΕΤΗ ΕΡΓΟΥ

ΠΟΛΥΚΑΤΟΙΚΙΑ ΣΤΑ ΛΙΒΑΔΙΑ

ΣΧΕΔΙΟ

κατοψη ΙΣΟΓΕΙΟΥ

ΗΜΕΡΟΜΗΝΙΑ ΚΛΙΜΑΚΑ

ΙΟΥΝΙΟΣ 2023
 ΑΡΙΘΜΟΣ ΦΥΛΛΟΥ

1:100

A02

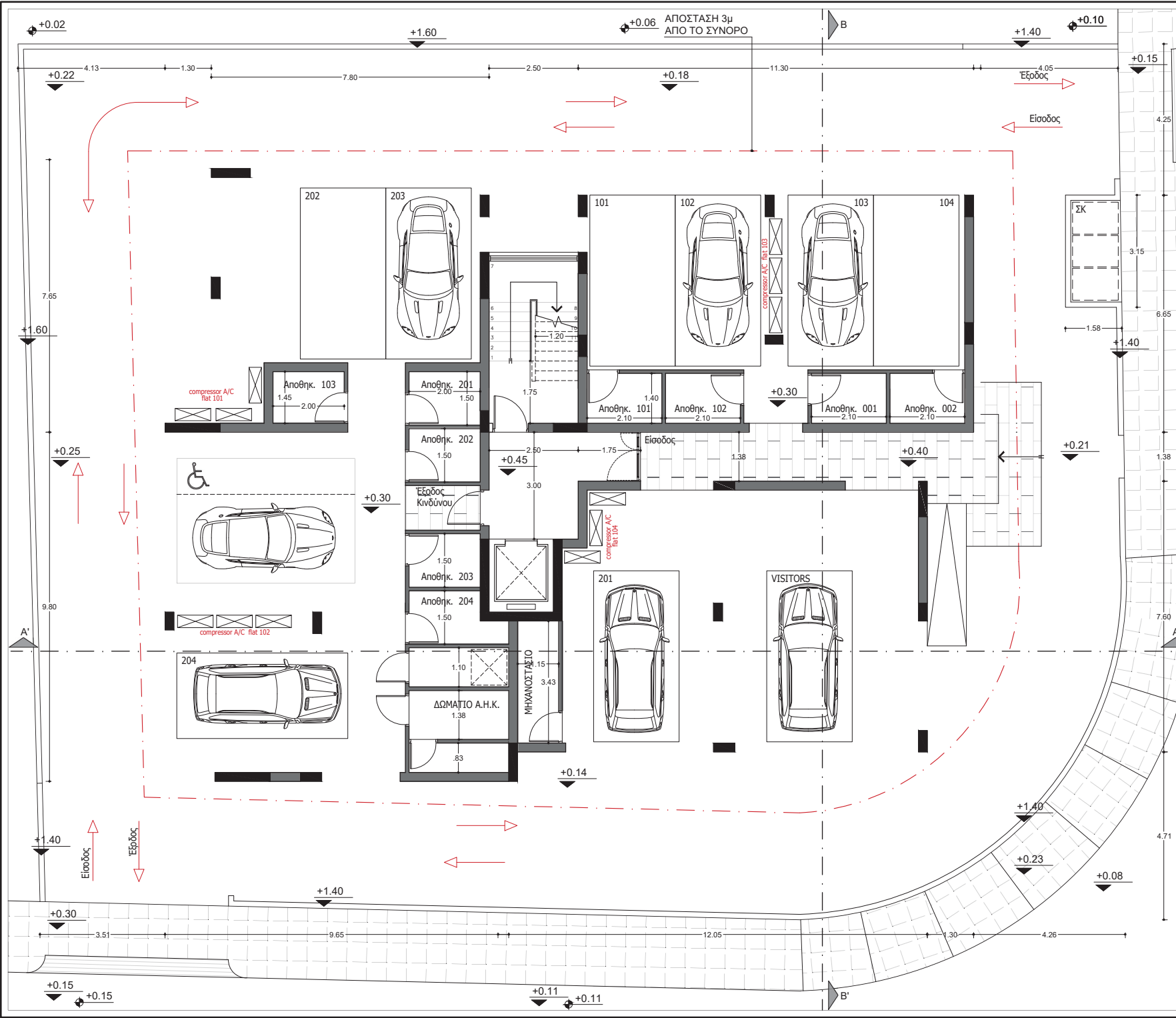

ΧΡΙΣΤΟΣ ΧΡ. ΧΡΙΣΤΟΦΗ

αρχιτεκτων μηχανικος

email: x.xristofi@gmail.com mob:99849308 fax:24646114

ΠΑΡΑΤΗΡΗΣΕΙΣ

- ▾ ΠΡΟΤΕΙΝΟΜΕΝΟ ΥΦΟΜΕΤΡΟ
- ⊕ ΥΦΙΣΤΑΜΕΝΟ ΥΦΟΜΕΤΡΟ

- ⓀΣ ΚΕΡΑΜΙΚΑ
- ⓈΤ ΣΤΑΜΠΟΤΟ ΔΑΠΕΔΟ
- ⓀΚ ΣΚΥΒΑΛΑΠΟΘΗΚΗ
- Ⓚ ΦΟΥΡΝΟΣ
- Ⓚ Ψ ΨΗΓΕΙΟ
- Ⓚ ΝΤ ΝΤΕΠΟΖΙΤΟ ΝΕΡΟΥ 2 ΤΟΝΩΝ
- Ⓚ ΗΘ ΗΛΙΑΚΗ ΘΕΡΜΟΣΙΦΩΝΕΣ
- Ⓚ ΦΠ ΦΩΤΟΒΟΛΑΤΑΙΚΑ ΠΛΑΙΣΙΑ 3kw
- Ⓚ ΜΧ ΜΗΧΑΝΙΚΟΣ ΕΞΑΕΡΙΣΜΟΣ

ΥΠΟΓΡΑΦΗ ΜΕΛΕΤΗΤΗΤ

ΠΡΟΣΑΝΑΤΟΛΙΣΜΟΣ

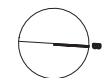

ΜΕΛΕΤΗ ΕΡΓΟΥ

ΠΟΛΥΚΑΤΟΙΚΙΑ ΣΤΑ ΛΙΒΑΔΙΑ

ΣΧΕΔΙΟ

κατοψη 1ου ΟΡΟΦΟΥ

ΗΜΕΡΟΜΗΝΙΑ ΚΛΙΜΑΚΑ

ΙΟΥΝΙΟΣ
2023

ΑΡΙΘΜΟΣ ΦΥΛΛΟΥ

1:100

A03



ΧΡΙΣΤΟΣ ΧΡ. ΧΡΙΣΤΟΦΗ

αρχιτεκτων μηχανικος

email: x.xristof@gmail.com mob:99849308 fax:24646114

ΠΑΡΑΤΗΡΗΣΕΙΣ

- ΠΡΟΤΕΙΝΟΜΕΝΟ ΥΨΟΜΕΤΡΟ
- ΥΦΙΣΤΑΜΕΝΟ ΥΨΟΜΕΤΡΟ
- (ΚΣ) ΚΕΡΑΜΙΚΑ
- (ΣΤ) ΣΤΑΜΠΟΤΟ ΔΑΠΕΔΟ
- (ΣΚ) ΣΚΥΒΑΛΑΠΟΘΗΚΗ
- (Φ) ΦΟΥΡΝΟΣ
- (Ψ) ΨΗΓΕΙΟ
- (ΝΤ) ΝΤΕΠΟΖΙΤΟ ΝΕΡΟΥ 2 ΤΟΝΩΝ
- (ΗΘ) ΗΛΙΑΚΗ ΘΕΡΜΟΣΙΦΩΝΕΣ
- (ΦΠ) ΦΩΤΟΒΟΛΑΤΑΙΚΑ ΠΛΑΙΣΙΑ
- (⊗) ΜΗΧΑΝΙΚΟΣ ΕΞΑΕΡΙΣΜΟΣ

ΥΠΟΓΡΑΦΗ ΜΕΛΕΤΗΤΗ

ΠΡΟΣΑΝΑΤΟΛΙΣΜΟΣ

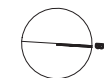

ΜΕΛΕΤΗ ΕΡΓΟΥ

ΠΟΛΥΚΑΤΟΙΚΙΑ ΣΤΑ ΛΙΒΑΔΙΑ

ΣΧΕΔΙΟ

κατοψη 2ου ΟΡΟΦΟΥ

ΗΜΕΡΟΜΗΝΙΑ ΚΛΙΜΑΚΑ

ΙΟΥΝΙΟΣ
2023

1:100

ΑΡΙΘΜΟΣ ΦΥΛΛΟΥ

A04

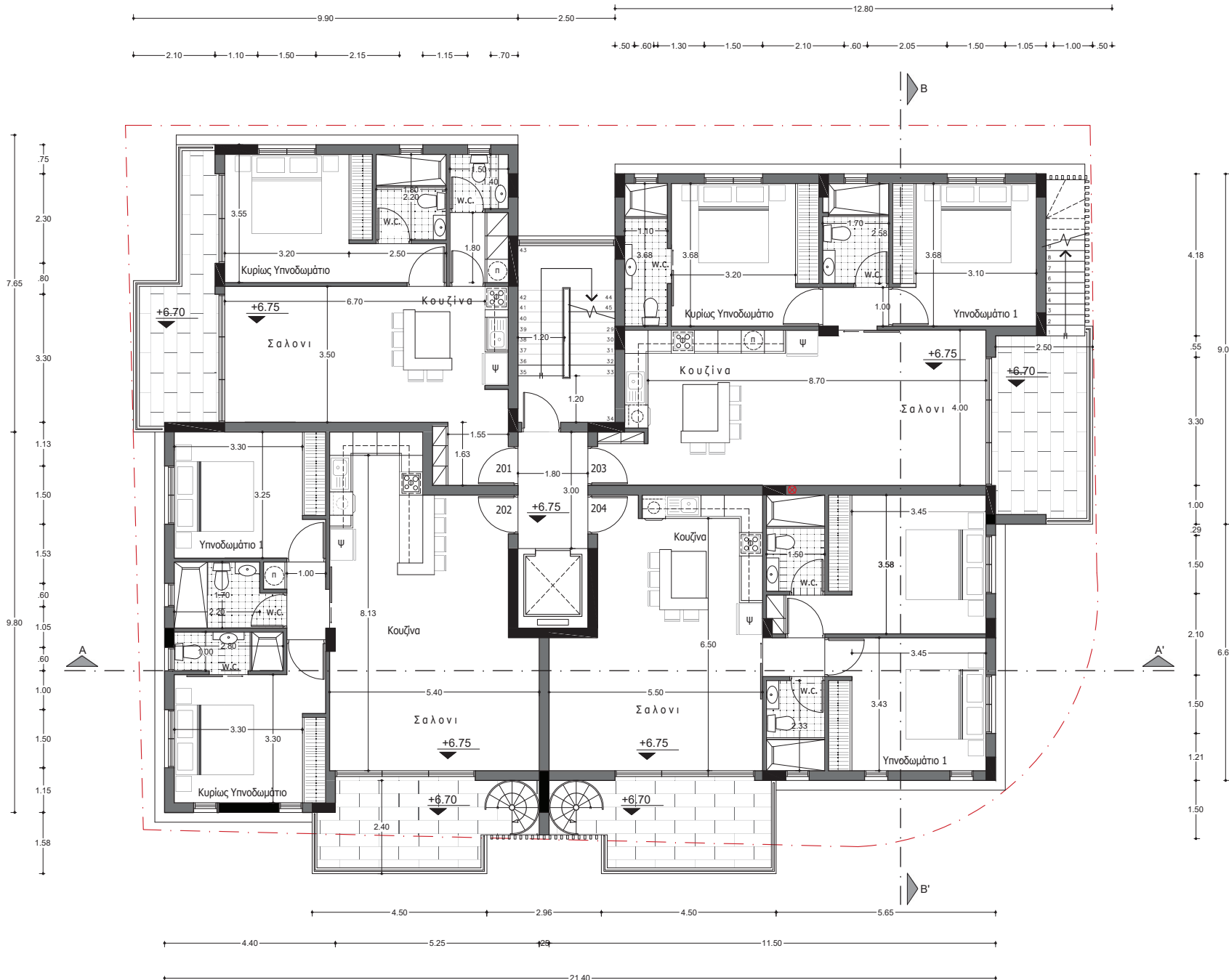

ΧΡΗΣΤΟΣ ΧΡ. ΧΡΗΣΤΟΦΗ

αρχιτεκτων μηχανικός

email: x.xristof@gmail.com mob:99849308 fax:24646114

ΠΑΡΑΤΗΡΗΣΕΙΣ

- ΠΡΟΤΕΙΝΟΜΕΝΟ ΥΦΟΜΕΤΡΟ
- ΥΦΙΣΤΑΜΕΝΟ ΥΦΟΜΕΤΡΟ
- ⊙ ΚΣ ΚΕΡΑΜΙΚΑ
- ⊙ ΣΤ ΣΤΑΜΠΟΤΟ ΔΑΠΕΔΟ
- ⊙ ΣΚ ΣΚΥΒΑΛΑΠΟΘΗΚΗ
- ⊙ Φ ΦΟΥΡΝΟΣ
- ⊙ Ψ ΨΗΓΕΙΟ
- ⊙ ΝΤ ΝΤΕΠΟΖΙΤΟ ΝΕΡΟΥ 2 ΤΟΝΩΝ
- ⊙ ΗΘ ΗΛΙΑΚΗ ΘΕΡΜΟΣΙΦΩΝΕΣ
- ⊙ ΦΠ ΦΩΤΟΒΟΛΑΤΑΙΚΑ ΠΛΑΙΣΙΑ

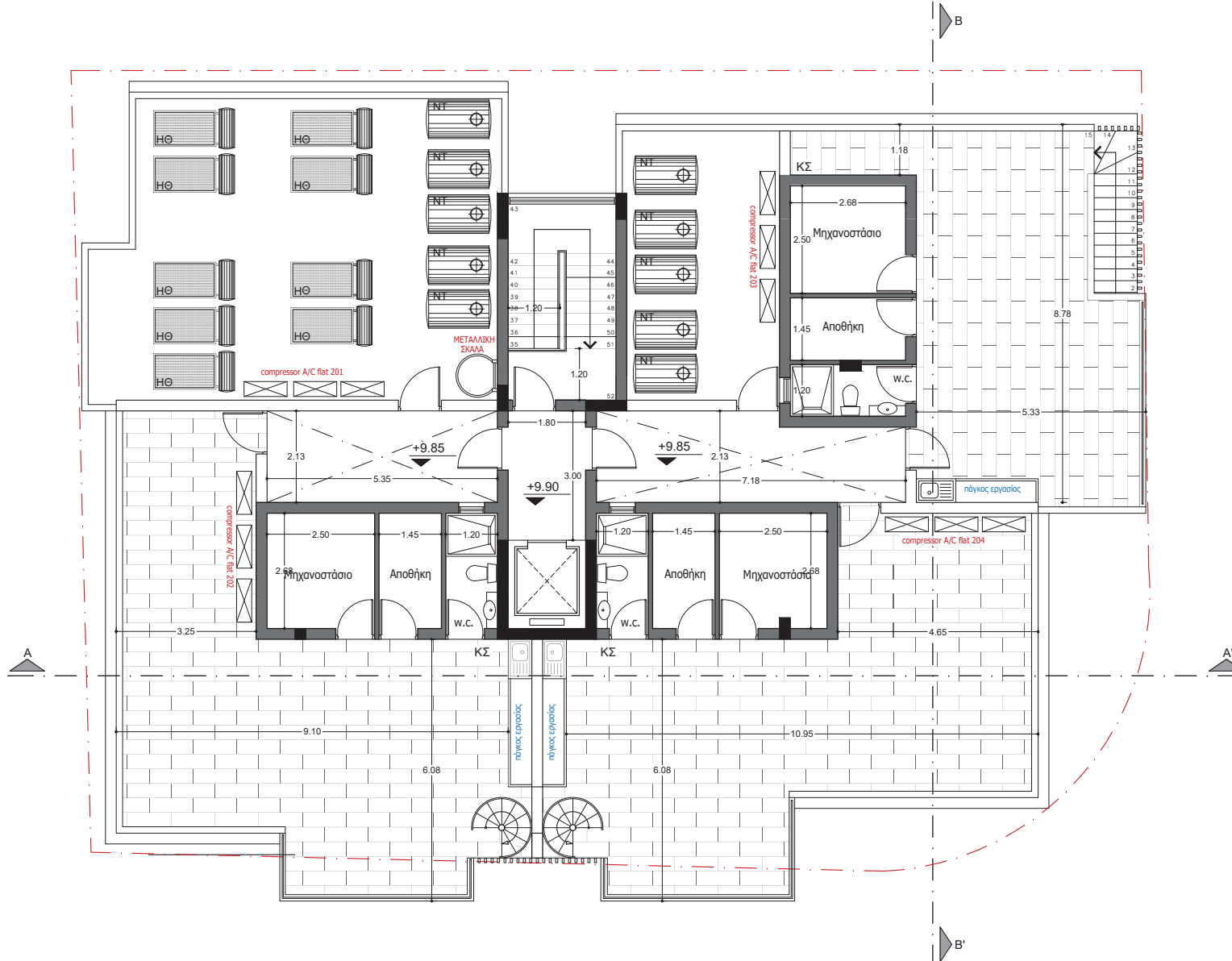

ΥΠΟΓΡΑΦΗ ΜΕΛΕΤΗΤΗ

ΠΡΟΣΑΝΑΤΟΛΙΣΜΟΣ



ΜΕΛΕΤΗ ΕΡΓΟΥ

ΠΟΛΥΚΑΤΟΙΚΙΑ ΣΤΑ ΛΙΒΑΔΙΑ

ΣΧΕΔΙΟ

κατοψη **ΟΡΟΦΗΣ**

ΗΜΕΡΟΜΗΝΙΑ ΚΛΙΜΑΚΑ

ΙΟΥΝΙΟΣ
2023

1:100

ΑΡΙΘΜΟΣ ΦΥΛΛΟΥ

A05

ΧΡΙΣΤΟΣ ΧΡ. ΧΡΙΣΤΟΦΗ

αρχιτεκτων μηχανικός

email: x.xristof@gmail.com mob:99849308 fax:24646114

ΠΑΡΑΤΗΡΗΣΕΙΣ

- ΠΡΟΤΕΙΝΟΜΕΝΟ ΥΦΟΜΕΤΡΟ
- ΥΦΙΣΤΑΜΕΝΟ ΥΦΟΜΕΤΡΟ
- ⊙ ΚΣ ΚΕΡΑΜΙΚΑ
- ⊙ ΣΤ ΣΤΑΜΠΟΤΟ ΔΑΠΕΔΟ
- ⊙ ΣΚ ΣΚΥΒΑΛΑΠΟΘΗΚΗ
- ⊙ Φ ΦΟΥΡΝΟΣ
- ⊙ Ψ ΨΗΓΕΙΟ
- ⊙ ΝΤ ΝΤΕΠΟΖΙΤΟ ΝΕΡΟΥ 2 ΤΟΝΩΝ
- ⊙ ΗΘ ΗΛΙΑΚΗ ΘΕΡΜΟΣΙΦΩΝΕΣ
- ⊙ ΦΠ ΦΩΤΟΒΟΛΑΤΑΙΚΑ ΠΛΑΙΣΙΑ

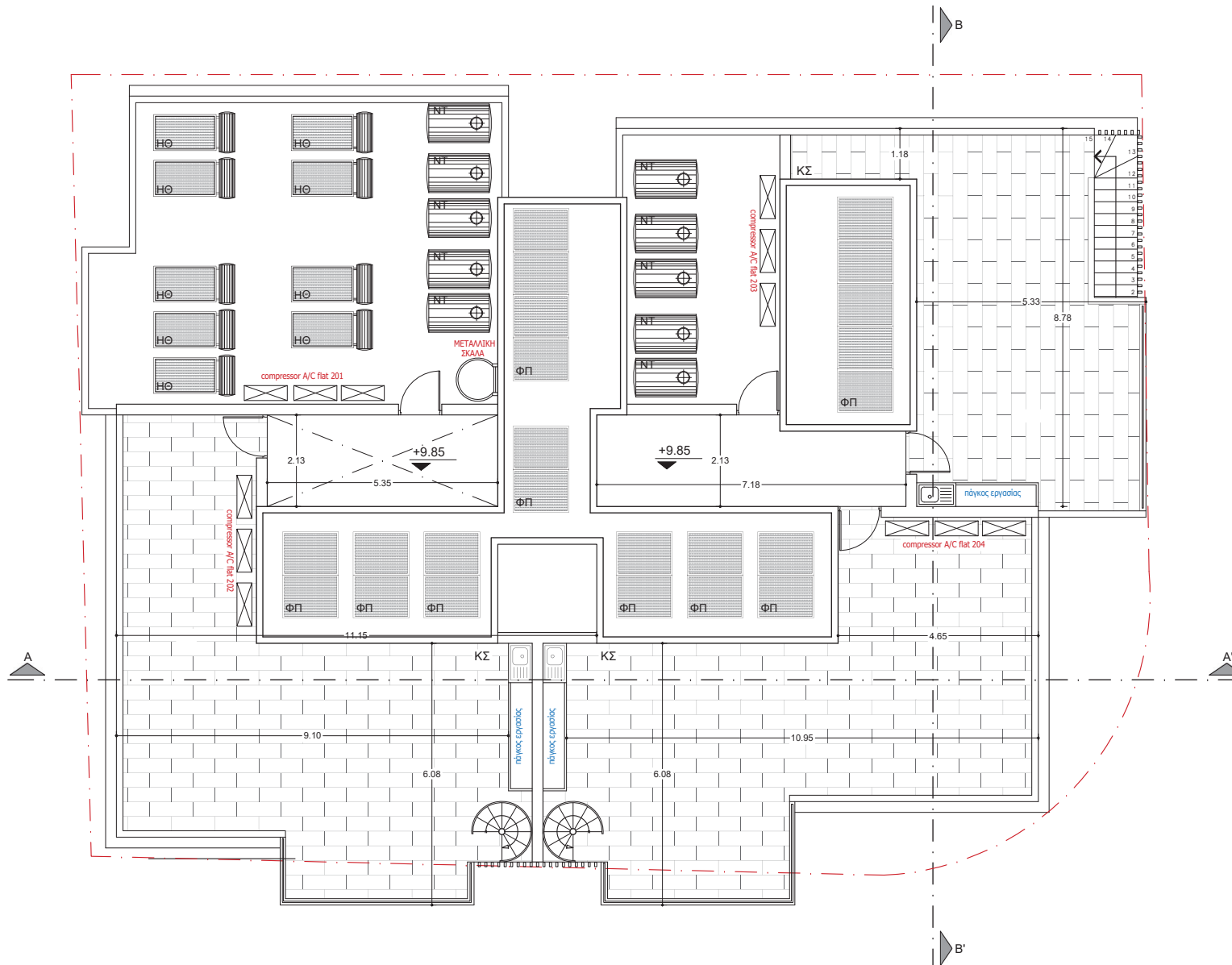

ΥΠΟΓΡΑΦΗ ΜΕΛΕΤΗΤΗ

ΠΡΟΣΑΝΑΤΟΛΙΣΜΟΣ

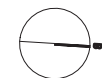

ΜΕΛΕΤΗ ΕΡΓΟΥ

ΠΟΛΥΚΑΤΟΙΚΙΑ ΣΤΑ ΛΙΒΑΔΙΑ

ΣΧΕΔΙΟ

κατοψη **ΟΡΟΦΗΣ & ΡΙΣΕΩΝ**

ΗΜΕΡΟΜΗΝΙΑ ΚΛΙΜΑΚΑ

ΙΟΥΝΙΟΣ
2023

1:100

ΑΡΙΘΜΟΣ ΦΥΛΛΟΥ

A06

ΧΡΙΣΤΟΣ Χ. ΧΡΙΣΤΟΦΗ

αρχιτεκτών μηχανικός
email: x.xristofi@gmail.com mob:99849308 fax:24646114

ΠΑΡΑΤΗΡΗΣΕΙΣ

- ▼ ΠΡΟΤΕΙΝΟΜΕΝΟ ΥΨΟΜΕΤΡΟ
- ⊕ ΥΦΙΣΤΑΜΕΝΟ ΥΨΟΜΕΤΡΟ

ΥΛΙΚΑ ΟΨΕΩΝ

01. ΕΠΙΧΡΙΣΜΑ ΜΕ ΑΣΠΡΟ ΧΡΩΜΑ
02. ΕΠΙΧΡΙΣΜΑ ΜΕ ΓΚΡΙΖΟ ΧΡΩΜΑ
03. ΚΑΘΕΤΑ ΣΤΟΙΧΕΙΑ ΑΛΟΥΜΙΝΙΟΥ
04. ΕΠΕΝΔΥΣΗ ΠΕΤΡΑΣ
05. ΑΚΡΥΛΙΚΟ ΓΡΑΦΙΑΤΟ
06. ΚΟΥΦΩΜΑΤΑ ΑΛΟΥΜΙΝΙΟΥ ΜΕ ΔΙΠΛΟ ΤΖΑΜΙ
07. ΤΟΙΧΟΣ ΠΕΡΙΦΡΑΞΗ
08. ΓΥΑΛΙ

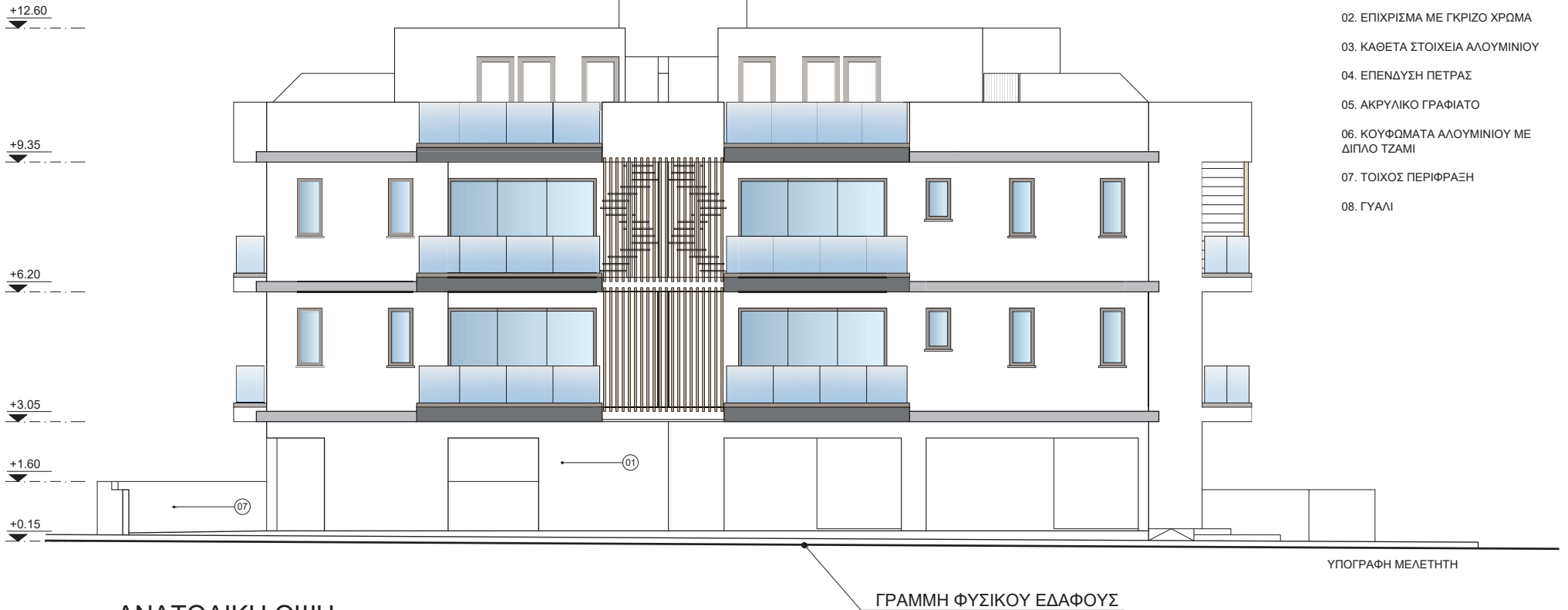

ΑΝΑΤΟΛΙΚΗ ΟΨΗ

ΥΠΟΓΡΑΦΗ ΜΕΛΕΤΗΤΗ

ΜΕΛΕΤΗ ΕΡΓΟΥ

ΠΟΛΥΚΑΤΟΙΚΙΑ ΣΤΑ ΛΙΒΑΔΙΑ

ΣΧΕΔΙΟ

οψη ΑΝΑΤΟΛΙΚΗ

ΗΜΕΡΟΜΗΝΙΑ
ΙΟΥΝΙΟΣ
2023
ΑΡΙΘΜΟΣ ΦΥΛΛΟΥ

ΚΛΙΜΑΚΑ

1:100

A07

ΧΡΗΣΤΟΣ Χ. ΧΡΗΣΤΟΦΗ

αρχιτεκτών μηχανικός

email: x.kristofi@gmail.com mob:99849308 fax:24646114

ΠΑΡΑΤΗΡΗΣΕΙΣ

- ▼ ΠΡΟΤΕΙΝΟΜΕΝΟ ΥΨΟΜΕΤΡΟ
- ⊕ ΥΦΙΣΤΑΜΕΝΟ ΥΨΟΜΕΤΡΟ

ΥΛΙΚΑ ΟΨΕΩΝ

01. ΕΠΙΧΡΙΣΜΑ ΜΕ ΑΣΠΡΟ ΧΡΩΜΑ
02. ΕΠΙΧΡΙΣΜΑ ΜΕ ΓΚΡΙΖΟ ΧΡΩΜΑ
03. ΚΑΘΕΤΑ ΣΤΟΙΧΕΙΑ ΑΛΟΥΜΙΝΙΟΥ
04. ΕΠΕΝΔΥΣΗ ΠΕΤΡΑΣ
05. ΑΚΡΥΛΙΚΟ ΓΡΑΦΙΑΤΟ
06. ΚΟΥΦΩΜΑΤΑ ΑΛΟΥΜΙΝΙΟΥ ΜΕ ΔΙΠΛΟ ΤΖΑΜΙ
07. ΤΟΙΧΟΣ ΠΕΡΙΦΡΑΞΗ
08. ΓΥΑΛΙ

+11.50
+9.35
+6.20
+1.40
+0.10



ΓΡΑΜΜΗ ΦΥΣΙΚΟΥ ΕΔΑΦΟΥΣ

ΒΟΡΕΙΑ ΟΨΗ

ΥΠΟΓΡΑΦΗ ΜΕΛΕΤΗΤΗ

ΜΕΛΕΤΗ ΕΡΓΟΥ

ΠΟΛΥΚΑΤΟΙΚΙΑ ΣΤΑ ΛΙΒΑΔΙΑ

ΣΧΕΔΙΟ

οψη ΒΟΡΕΙΑ

ΗΜΕΡΟΜΗΝΙΑ ΚΛΙΜΑΚΑ

ΙΟΥΝΙΟΣ
2023

1:100

ΑΡΙΘΜΟΣ ΦΥΛΛΟΥ

A08

ΧΡΙΣΤΟΣ Χ. ΧΡΙΣΤΟΦΗ

αρχιτεκτών μηχανικός

email: x.xristofi@gmail.com mob:99849308 fax:24646114

ΠΑΡΑΤΗΡΗΣΕΙΣ

- ▼ ΠΡΟΤΕΙΝΟΜΕΝΟ ΥΨΟΜΕΤΡΟ
- ⊕ ΥΦΙΣΤΑΜΕΝΟ ΥΨΟΜΕΤΡΟ

ΥΛΙΚΑ ΟΨΕΩΝ

01. ΕΠΙΧΡΙΣΜΑ ΜΕ ΑΣΠΡΟ ΧΡΩΜΑ
02. ΕΠΙΧΡΙΣΜΑ ΜΕ ΓΚΡΙΖΟ ΧΡΩΜΑ
03. ΚΑΘΕΤΑ ΣΤΟΙΧΕΙΑ ΑΛΟΥΜΙΝΙΟΥ
04. ΕΠΕΝΔΥΣΗ ΠΕΤΡΑΣ
05. ΑΚΡΥΛΙΚΟ ΓΡΑΦΙΑΤΟ
06. ΚΟΥΦΩΜΑΤΑ ΑΛΟΥΜΙΝΙΟΥ ΜΕ ΔΙΠΛΟ ΤΖΑΜΙ
07. ΤΟΙΧΟΣ ΠΕΡΙΦΡΑΞΗ
08. ΓΥΑΛΙ

+12.25

+9.35

+6.20

+3.05

+1.40

+0.00



ΔΥΤΙΚΗ ΟΨΗ

ΓΡΑΜΜΗ ΦΥΣΙΚΟΥ ΕΔΑΦΟΥΣ

ΥΠΟΓΡΑΦΗ ΜΕΛΕΤΗΤΗ

ΜΕΛΕΤΗ ΕΡΓΟΥ

ΠΟΛΥΚΑΤΟΙΚΙΑ ΣΤΑ ΛΙΒΑΔΙΑ

ΣΧΕΔΙΟ

οψη ΔΥΤΙΚΗ

ΗΜΕΡΟΜΗΝΙΑ

ΚΛΙΜΑΚΑ

ΙΟΥΝΙΟΣ
2023

1:100

ΑΡΙΘΜΟΣ ΦΥΛΛΟΥ

A09